MAS Brána do Českého ráje, z.s.

Lomnice nad Popelkou, 13.7.2017

MAS
Brána do Českého ráje

- vznik: r. 2006
- forma: zapsaný spolek
- sídlo: Libuň 27
- Místní partnerství mezi veřejný, soukromý a neziskový sektorem na území MAS

- **Účelem spolku** je všestranná podpora trvale udržitelného rozvoje území spolku, zejména veřejně prospěšnými činnostmi ve prospěch obyvatel a návštěvníků, obcí, neziskových organizací, drobných podnikatelů, malých a středních podniků, zemědělců a dalších subjektů působících v území.

- předsedkyně MAS:
  Helena Červová

- <u>členská základna:</u> 54 členů
- 12 veřejný sektor, 22 NO, 20 soukromý sektor

48 obcí, 5 se statutem město, 3 městyse

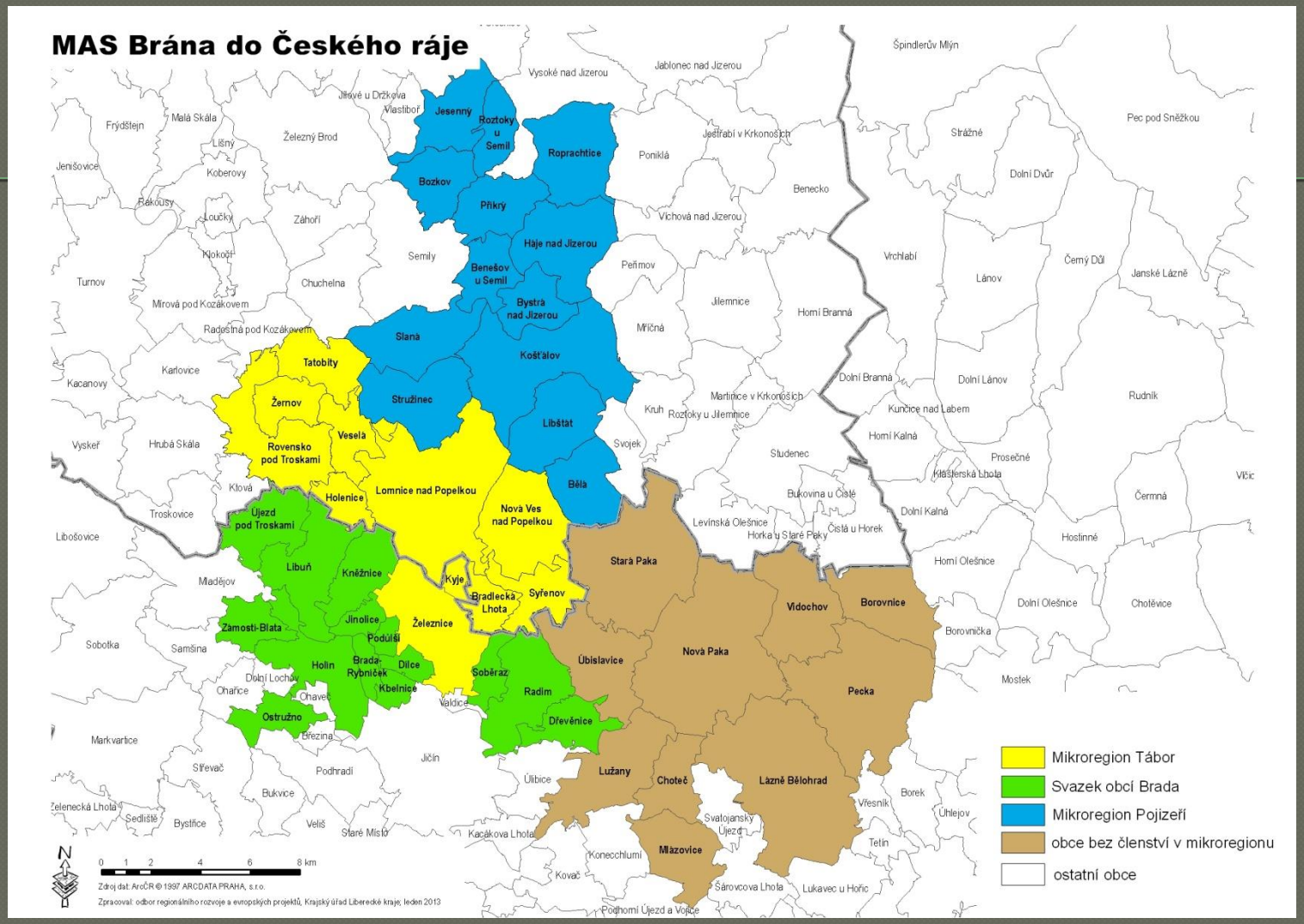

451 km^2, 40 627 obyvatel, 48 obcí

Plánovací období 2014 -2022

Strategie komunitně vedeného místního rozvoje MAS Brána do Českého ráje, z.s. 2014 -2020 (= SCLLD)

- schválena k realizaci dne 21.6.2017
- podána 30.3.2016
- zveřejněna na http://www.masbcr.cz/cz/strategicke-dokumenty-mas/strategie-clld-2014-2020.html

STRATEGIE KOMUNITNĚ VEDENÉHO MÍSTNÍHO ROZVOJE

stav hodnocení žádostí o podporu SCLLD podaných v 1. - 3. výzvě k 10. 7. 2017

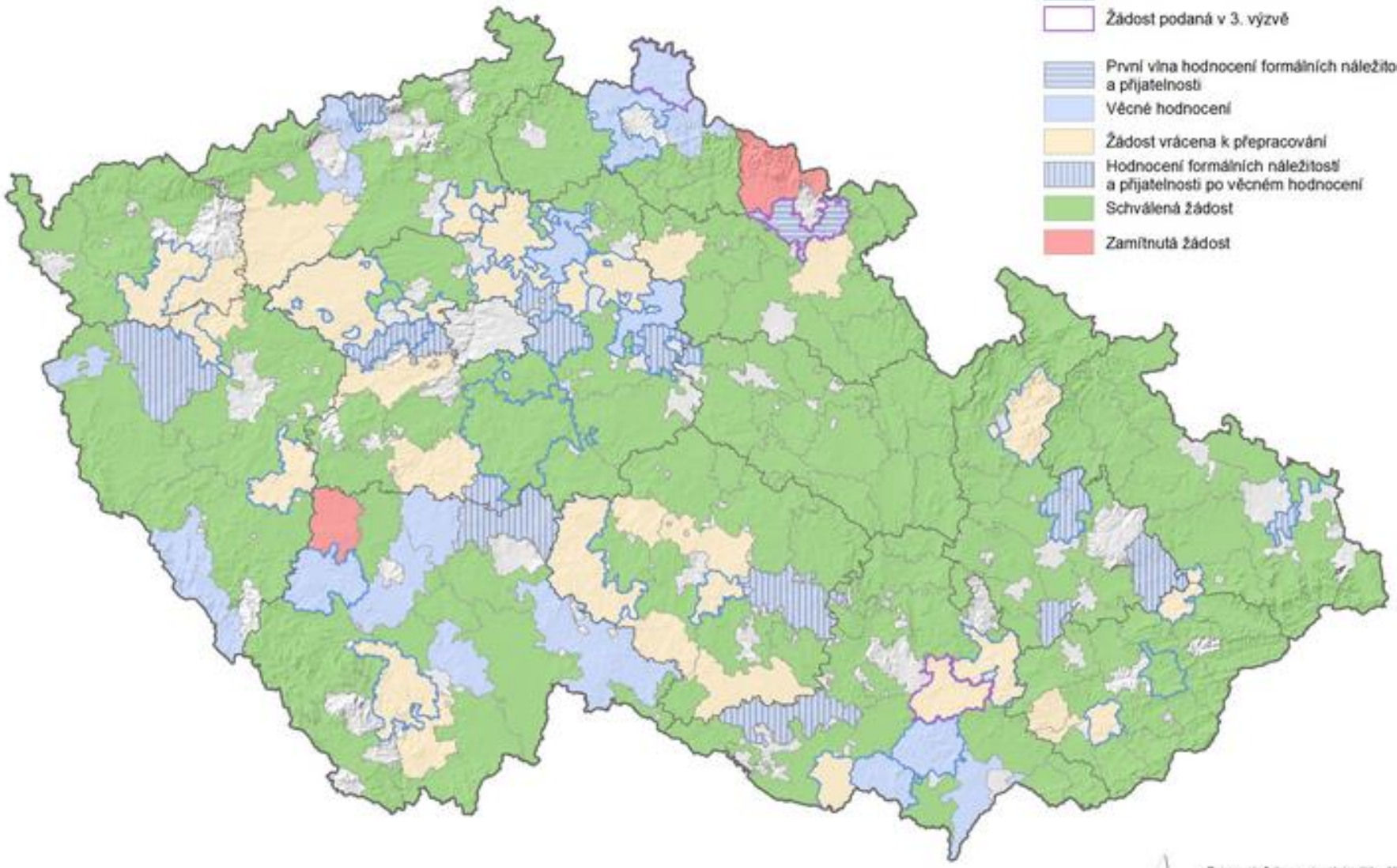

Programový rámec IROP

- Bezpečná doprava
- Investice do vzdělávání
- Podpora hasičů
- Investice do sociálních služeb

Programový rámec OPZ

- Sociální služby
- Zaměstnanost
- Prorodinná opatření

Programový rámec PRV

- **Podpora zemědělských podniků**
- Podpora potravinářských podniků
- Podpora podnikání na venkově
- Podpora společenských funkcí lesů
- Pozemkové úpravy
- Spolupráce MAS

SCLLD – 3 programové rámce
finanční prostředky 2016 – 2023

Programový rámec	*Gestor /ŘO*	*Finanční prostředky v mil Kč*			*celkem*	*Počet opatření/ fichí/ (dotačních titulů)*
		z EU	*z rozpočtu ČR*	*Vlastní zdroje*		
IROP	**MMR**	54,36	0,0	2,86	57,22	4
OP Z	**MPSV**	9,97	0,59	1,17	11,73	3
PRV	**MZe**	17,01	9,57	16,45	43,02	6
celkem		**81,34**	**10,16**	**20,48**	**111,97**	**13**

Fiche č.8

Název opatření / fiche	Podpora zemědělských podniků
Vazba na článek Nařízení PRV	Článek 17, odst. 1, písm. a) PRV – Investice do zemědělských podniků
Vymezení Fiche	Podpora je zaměřena na zvýšení celkové výkonnosti, udržitelnosti a konkurenceschopnosti zemědělského podniku.
Vazba na specifický cíl Strategie SCLLD	2.1. Kvalitní prostředí a podmínky pro podnikatele a lokální ekonomiku
Oblast podpory	Podpora zahrnuje hmotné a nehmotné investice v živočišné a rostlinné výrobě: - investice do zemědělských staveb a technologií pro živočišnou a rostlinnou výrobu a pro školkařskou produkci - investice na pořízení mobilních strojů pro zemědělskou výrobu - investice do pořízení peletovacích zařízení pro vlastní spotřebu podniku.
Definice příjemce	zemědělský podnikatel
Výše způsobilých výdajů	min. 50 000 Kč, max. 5 mil. Kč
Principy pro stanovení preferenčních kritérií	- výše způsobilých výdajů - podíl příjmů ze zemědělství na celkových příjmech - využití stávajících staveb a budov - zřízení pracovního místa - doba realizace projektu - pozitivní vliv na životní prostředí
Indikátor výstupu	
číslo	93701
název	Počet podpořených podniků/příjemců
výchozí stav	0
hodnota pro mid-term (r. 2018)	5
cílový stav	17
Indikátor výsledku	
číslo	94800
název	Pracovní místa vytvořená v rámci podpořených projektů
výchozí stav	0
hodnota pro mid-term (r. 2018)	0
cílový stav	1

www.masbcr.cz

Výzva MAS č. 2 PRV

Výzva č. 1 byla stažena

Text Výzvy č.2

Schválení výzvy SZIF

Fiche č. 8 Podpora zemědělských podniků

Preferenční kritéria pro fichi č. 8

Pravidla pro žadatele (Pravidla pro operaci 19.2.1. Podpora provádění operací v rámci strategie komunitně vedeného místního rozvoje)

Pravidla pro MAS (Pravidla pro opatření 19 Podpora místního rozvoje na základě iniciativy LEADER)

Interní předpis MAS (Postupy MAS pro projekty PRV, transparentnost výběru projektů a zamezení střetu zájmu)

Formulář žádosti si musí každý žadatel vygenerovat ze svého účtu na Portálu farmáře.
Návod ke stažení zde.
Záložka: Nová podání / Žádosti o dotaci přes MAS / vybrat: **přes MAS č. 15/000/00000/452/000173 MAS Brána do Českého ráje z.s. výzva č. 2** (nutno vybrat fichi č. 8, vyplnit název projektu a generovat žádost)

Kdo nemá přístup na Portál farmáře, musí si o přístup zažádat na regionálních odborech SZIF. Registrace na portálu farmáře zde.

Seznam povinných příloh

Nepovinné přílohy jsou uvedeny ve Výzvě (mají vliv na bodové hodnocení projektů).

Pozvánka na seminář pro žadatele (dne 13.7.2017 od 15:00, zasedací místnost ZEOS LOMNICE a.s.)

Formuláře pro povinné přílohy MAS

Soulad se SCLLD MAS Brána do Českého ráje

Čestné prohlášení ke stavebním pracím

Další informace

Pravidla pro publicitu

Pravidla pro veřejné zakázky

Posuzování finančního zdraví (pro žadatele jejichž výdaje ze kterých se počítá dotace jsou vyšší než 1 mil. Kč)

Pravidla pro žadatele

(19.2.1. Podpora provádění operací v rámci strategie komunitně vedeného místního rozvoje

- části:

A – Obecné podmínky

B – Společné podmínky pro všechny aktivity

C – Specifické podmínky pro aktivity dle jednotlivých článků - **článek 17 písm. a) - Investice do zemědělských podniků str. 39 – 41**

D - Seznam příloh

Obecné podmínky

Pojmy

Lhůta vázanosti – **5 let** od převedení dotace na účet

Portál farmáře – informační systém MZe , přes systém stažení žádosti, odesláni na SZIF, změnová hlášení, Žádosti o platbu, komunikační nástroj

Projekt = konkrétní, ucelený soubor aktivit, které vedou k dosažení měřitelného cíle (v rámci fiche), tvoří samostatný funkční celek

Žadatel zabezpečuje financování z vlastních zdrojů, dotace **ex -post .**

Nelze souběh dotací (lze uplatnit na vlastní podíl), lze využít PGRLF.

Žadatel – uchovává doklady 10 let od poskytnutí dotace.

Při podpisu Dohody – Žadatel prokazuje vypořádané závazky vůči FÚ.

Žádost – vygenerována z účtu žadatele na Portálu farmáře – **jedinečná pro žadatele.**

Žadatel nesmí být v likvidaci, zemědělský podnikatel.

Předmět projektu – provozován výhradně žadatelem a ve vlastnictví žadatele (po celou lhůtu vázanosti projektu).
Dotace na způsobilé výdaje, ceny odpovídají cenám v místě a čase obvyklým, kladné zhodnocení aspektů:

- hospodárnost (dodržení limitů)
- potřebnost a efektivnost (soulad se SCLLD)
- Účelnost (popis aktivit projektu a jejich způsobilé výdaje – musí být v souladu s oblastmi podpory dané fiche

Realizace výdajů – bezhotovostní platbou, v hotovosti max. 100 tisíc/projekt).

Stavební výdaje – max. sazby dle katalogu RTS, Callida,
u nákupu nemovitostí (přímá vazba na projekt) – znalecký posudek (na starší než 6 měsíců před podáním na MAS)

Na některé výdaje limity - viz **Příloha 3** str. 90 Pravidel, nákup nemovitosti pouze 10 % z celkových způsobilých výdajů
Motorová vozidla: dopravní prostředek, jehož největší přípustná hmotnost - nepřevyšuje 3,5 t – 500 000,- Kč

Výdaje vznikly nejdříve ke dni podání na MAS (datum objednávky, smlouvy), uhrazeny nejpozději k datu podání ŽoP.

Projekt

NELZE:
Použitý majetek, nákup zvířat, platební nároky, jednoleté rostliny, DPH u plátců, prosté nahrazení investice, kotle na biomasu, BPS, závlahové systémy, studny a vrty, včelařství, med, produkty rybolovu a akvakultury, obnova vinic, oplocení vinic, sadů, nákup vozidel kategorie L, M, N (některé články výjimka)

B - Společné podmínky

Výdaje – min. 50 000 Kč, max 5 000 000 Kč

Dotace: 64 % z EU, 36 % ČR
Realizace – **na území MAS, projekt v souladu se SCLLD**

Uspořádání vlastnických vztahů k nemovitostem – prokazuje při kontrole na místě (vlastnictví, spoluvlastnictví –min.50 %, nájem, pacht, věcné břemeno, výpůjčka)

Žádost obdrží min. počet bodů – viz fiche – 15 bodů pro aktuální výzvu.

Pozor pokud část objektu (podpořeného) slouží k jiným účelům – viz Příloha 15 Pravidel (str. 136) - propočet dle podlahové plochy

Pracovní místa – musí se vytvořit do 6 měsíců od převedení dotace na účet – závazek 3 roky (u velkých podniků – 5 let, VP >250 zaměstnanců)

Pokud způsobilé výdaje > 1 mil. Kč – **prokazuje žadatel finanční zdraví** (dle typu účetnictví se doplní údaje do formuláře za 3 poslední účetní období, lze zohlednit mimořádné události) – viz metodika

C – Specifické podmínky Pravidla str. 39 – 40

Podpora zemědělských podniků

Dotace: **50 %** ze způsobilých výdajů pro dotaci

Navýšení: **60 % v LFA** (min. 75 % výměry), **60 % MZZ** (18 – 41 ke dni podání na MAS, max 5 let evidence zemědělského podnikatele)

Způsobilé výdaje:
Stavby, stroje a technologie pro ŽV, pro RV, školkařskou výrobu, peletárny (pro vlastní spotřebu), nákup nemovitosti
3 kódy výdajů: 007 – ŽV, 008 – RV, 009 – peletárny

Předmět dotace nesmí sloužit pouze pro poskytování služeb.

Administrace žádosti

1. **Registrace - v termínu 7.8. – 21.8.** na MAS (doporučení – telefonicky domluvit termín a čas) – **kancelář MAS v Libuni**
   - formulář žádosti na USB /zaslat e- mailem (doporučení před podáním)
   - přílohy (naskenované / v listinné podobě)
   - statutární zástupce – **pokud ne** – ČP v žádosti ověřené + plná moc (neověřená)

žadatel obdrží potvrzení o registraci (neúplné – nezaregistrovány)

2. **Administrativní kontrola na MAS** (obsahová správnost, kontrola přijatelnosti) – 20 dní – nedostatky obdrží žadatel **– 5 dní** na odstranění (lze 2X), informaci o výsledku kontroly
3. **Hodnocení** - výběrový orgán MAS dle vnitřních postupů MAS – 2 hodnotitelé – shoda, pokud ne 3 hodnotitel – sestupný seznam dle obdržených bodů, u shody rozhoduje termín a čas registrace
4. **Výběr projektů na MAS** – rada MAS – na základě seznamu a alokace
5. **Informace žadatelům** - zaslání podepsané elektronické žádosti a verifikovaných příloh (nejpozději 26.září)
6. Žadatel žádost a přílohy zasílá ze svého účtu na PF na SZIF **do 29.9.2017 - lze jen jednou**

6. Možnost odvolání (proti výsledku kontroly, proti hodnocení a postupům MAS – písemně na MAS do 15 dnů – MAS rozhodne do 10 dnů, další přezkum lze podat na RO SZIF, na CP SZIF, Přezkumní komise MZe

7. **Administrativní kontrola na SZIF** (RO SZIF Hradec Králové)
- s výběrovým řízením do 126 dní (2.2.2018)
- bez VŘ do 56 dní (27.12.2017)

pokud nedostatky – vyzve k doplnění -žadatel doplní (MAS zkontroluje) – odesílá přes PF do 14 dnů

- schválení/neschválení zveřejňuje SZIF na www stránkách

7. **Podpis Dohody** (žadatel osobně – na RO SZIF)
Přílohy: potvrzení o bezdlužnosti vůči FÚ

8. Realizace projektu (lze hned zahájit po registraci na MAS bod 2.)

9. Změny- formou hlášení o změnách - formulář (doporučení – konzultovat včas na MAS)

10. Účtování
správné, průkazné, srozumitelné účetní doklady, chronologické řazení
- samostatná analytická účetní evidence o projektu

Povinné přílohy k Žádosti o dotaci

1. **<u>dle Pravidel</u>**

- Stavební povolení/jiné opatření Stavebního úřadu – pravomocné
- Stavebním úřadem ověřená projektová dokumentace
- Půdorys stavby/dispozice technologie
- Katastrální mapa s vyznačením lokalizace projektu
- Formulář pro posouzení finančního zdraví (pokud ZV projektu >1 mil.Kč)
- Prohlášení o zařazení velikosti podniku (Příloha 5 Pravidel)
- Znalecký posudek (u nákupu nemovitosti)
- Souhlasné stanovisko MŽP (AOPK) – u oplocení pastevního areálu a chovu vodní drůbeže

<u>2. Stanovené MAS:</u>

Soulad se Strategií MAS (formulář na www)

Čestné prohlášení (pokud není potřeba stavební povolení)

<u>3. Nepovinné – vliv na body</u>

- daňové přiznání (příjmy), kopie výpisu z KN, kolaudační rozhodnutí (existence stavby), certifikace EZ/SISPO

Zadávací řízení

- Rozdělit na dodávky, služby a stavební práce

- nelze dělit zakázku, tak aby došlo ke snížení pod stanovené limity
- - v rámci projektu lze více VŘ

❖ **Zakázky do 20 tis.** - lze zadat rovnou bez výběru z více dodavatelů (max. v součtu 100 tisíc/projekt)
❖ **do 400 tisíc bez DPH /500 tis bez DPH (v případě fiche 8 vždy 400 tis – dotovaný zadavatel – 50 % dotace)**
- tzv. srovnatelný cenový marketing/průzkum trhu pomocí elektronického tržiště (min 3 dodavatelé – písemné nabídky nebo e- mailové nebo vytištěné internetové nabídky - **dokládá se při kontrole**

❖ **> 400 tis/500 – řídí se příručkou SZIF do 2 mil (dodávky, služby), do 6 mil. stavební práce**

- VZMR (Výzva, příjem nabídek v termínu, obdrženy min. 3 nabídky, hodnocení , výběr dodavatele, oznámení , uzavření Smlouvy), lze také zveřejnit výzvu na Portále farmáře SZIF/věstníku veř. zakázek/na profilu zadavatele/elektronickém tržišti – pokud zveřejněno stačí i 1 nabídka

Kompletní dokumentace k ZŘ / VŘ + aktualizovaný formulář žádosti - předává se na MAS do 63 dnů od data předání na SZIF (uvedeného ve Výzvě) – 1. 12.2017 (dle seznamu dokumentace uvedeno na www SZIF)
Na SZIF do 70 dnů – do 11.12.2017

11. Žádost o platbu

Formulář – vygeneruje se z účtu žadatele na PF + soupiska účetních dokladů
- Nejprve na MAS (min. 15 dní před termínem podání na SZIF)
- skutečně prokázané výdaje

Děkujeme za pozornost

MAS Brána do Českého ráje, z.s.

Ing. Alena Klacková
klackova@masbcr.cz

Ing. Vítězslav Dufek
dufek@masbcr.cz

Ing. Lucie Gernatová
gernatova@masbcr.cz